

MARCHEN

피부 속 기미에게 전하는 두 번째 기미케어 시리즈

Bye:mela

SPOT PATCH

“ 당신의 피부 속 기미에게 전하세요. Bye:mela ”



메르헨 바이멜라 스팟 패치 [MARCHEN BYEMELA SPOT PATCH]

피부 고민 해결 패치

기초 화장품/모든 피부용

- ✓ 메르헨 바이멜라 스팟 패치는 평소 고민인 부위에 발라 그 고민을 해결하도록 도와주는 제품입니다.
- ✓ 메르헨 바이멜라 샤이닝 앰플과 함께 사용하면 더욱 효과가 좋습니다.

[용량] 30ml

[사용방법] 본 품 적당량을 취해 피부에 도포한 후 15~20분 후 떼어냅니다.



튜브 타입



은은한라벤더



핑크 빛



쫀득한 필 오프 팩 제형

바이멜라 스팟 패치 효능 효과

1

피부 미백 주름 케어

피부 톤 관리에 도움을 주는 성분들이 함유되어 있어 맑은 피부를 가꿀 수 있게 도움을 줍니다.

2

피부 고민 해결

평소에 고민이 되는 부위에 사용하는 제품으로 피부 톤 및 피부 결 케어에 도움을 줍니다.



바이멜라 스팟 패치 주요성분_ INGREDIENT

눈에 띄게 환하고 빛나는 피부로 가꿔주는 동시에 피부에 활력을 채우고 거친 피부를 촉촉하게 만들어 주는데 도움을 줍니다.

[메르헨만의 미백 & 보습에 도움을 주는 성분 함유]

토마토캘러스배양
추출물

알파알부틴

소듐팔미토일프로린
+수련화추출물

트라넥사믹애씨드

복합 펩타이드
특허원료

미국나팔꽃캘러스
배양추출물

블루컴플렉스



바이멜라 스팟 패치 제형_ TEXTURE

은은한 라벤더 향이 나는 부드러운 아이보리 빛의 제형으로 부드럽고 촉촉하게 피부에 스며듭니다.



[제품 사용 모습]



[제형]

바이멜라 스팟 패치 BEFORE & AFTER

은은한 라벤더 향이 나는 쫘득한 핑크 빛의 필 오프 책 같은 제형입니다.



[전 후 비교 사진]

바이멜라 샤이닝 앰플+ 스팟패치 인체적용시험 테스트 완료

바이멜라 스팟 패치와 바이멜라 샤이닝 앰플을 함께 사용했을 시의 테스트 내용입니다.

- ✓ **민낯 피부 톤 개선**
(주)KC임상연구센터/20.3.9~20.04.07/20명/4주사용후/개인차있음
- ✓ **기미 & 잡티 분포도 감소**
(주)KC임상연구센터/20.3.9~20.04.07/20명/4주사용후/개인차있음
- ✓ **피부 속 기미 감소**
(주)KC임상연구센터/20.3.9~20.04.07/20명/4주사용후/개인차있음
- ✓ **기미 면적 감소**
(주)KC임상연구센터/20.3.9~20.04.07/20명/4주사용후/개인차있음
- ✓ **이미 생성된 기미 수 감소**
(주)KC임상연구센터/20.3.9~20.04.07/20명/4주사용후/개인차있음
- ✓ **피부 탄력 개선**
(주)KC임상연구센터/20.3.9~20.04.07/20명/4주사용후/개인차있음
- ✓ **피부 보습력 개선**
(주)KC임상연구센터/20.3.9~20.04.07/20명/4주사용후/개인차있음



기미&잡티 분포도 사진 자료 (Janus1Mark II, 편광모드)

42세 (여)



제품 사용 전



제품 사용 4주 후

(주)KC임상연구센터/20.3.9~20.04.07/20명/4주사용후/개인차있음

피부 속 기미 사진 자료 (Janus1Mark II, UV광모드)

42세 (여)

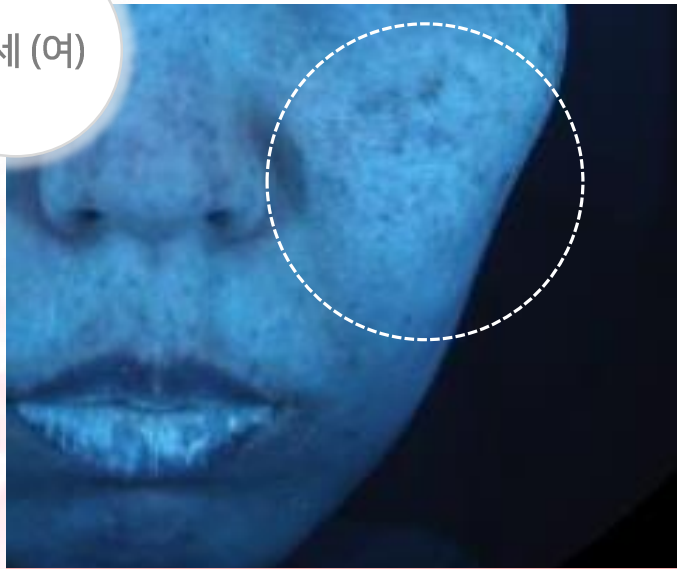

제품 사용 전



제품 사용 4주 후

(주)KC임상연구센터/20.3.9~20.04.07/20명/4주사용후/개인차있음

기미 면적,이미 생성된 기미 수 측정 사진 자료 (Antera 3D)

43세 (여)

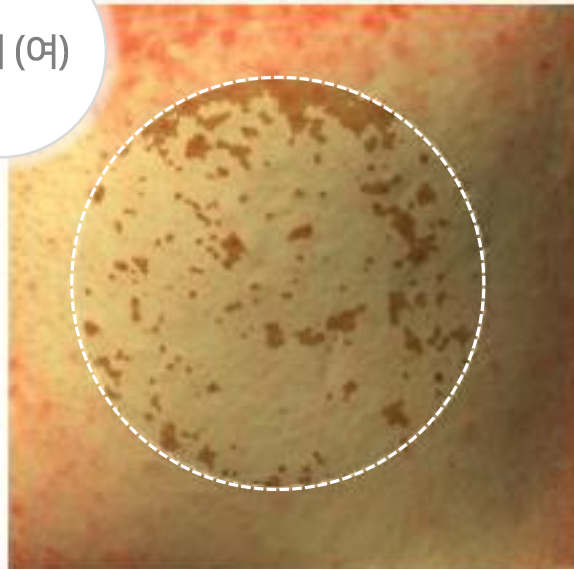

제품 사용 전

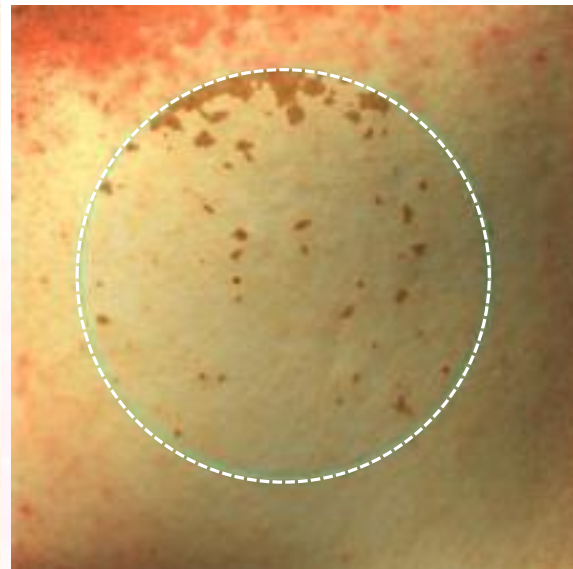

제품 사용 4주 후

(주)KC임상연구센터/20.3.9~20.04.07/20명/4주사용후/개인차있음

기미 면적,이미 생성된 기미 수 측정 사진 자료 (Antera 3D)

33세 (여)

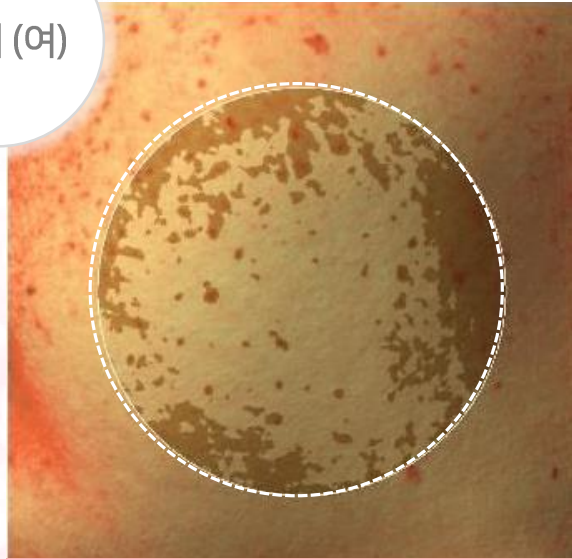

제품 사용 전

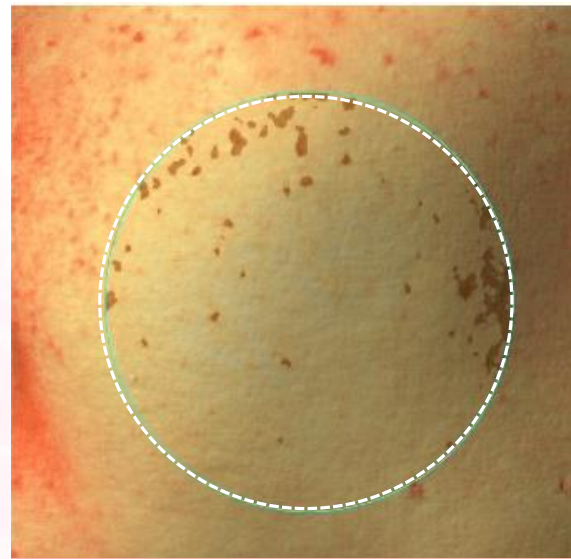

제품 사용 4주 후

(주)KC임상연구센터/20.3.9~20.04.07/20명/4주사용후/개인차있음

바이멜라 샤이닝 앰플 **INGREDIENT_ALPHA-ARBUTIN**

ALPHA-ARBUTIN 알파알부틴

알파알부틴은 피부 톤 케어 원료 중에서 강력한 효능을 보이고 있는 원료로 유명 브랜드 제품에서 사용되고 있는 피부 톤 케어 원료로 나이아신아마이드와 함께 부스터 효과를 발휘하도록 도와줍니다.



[성분 구조]



[멜라닌 세포 조절]



[14일 후에 알파알부틴 적용 시
멜라닌 세포]

바이멜라 샤페인 앰플 INGREDIENT_SODIUM PALMITOYL PROLINE+천연수련화 추출물을 혼합시킨 특허 원료

SODIUM PALMITOYL PROLINE+천연수련화 추출물을 혼합시킨 특허 원료

특허등록 국가: 미국, 유럽연합, 프랑스

스트레스로 인한 색소 침착 억제

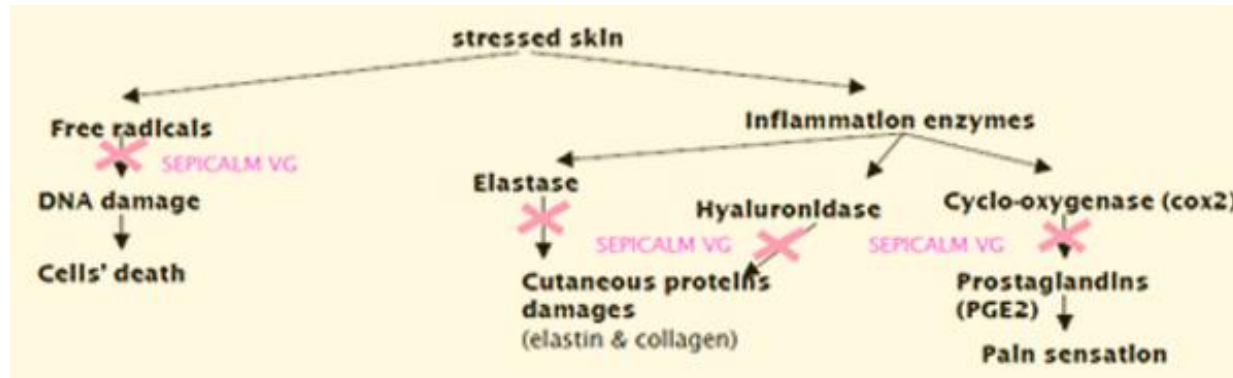

멜라닌 생성을 초기 단계에서 억제할 수 있도록 도움을 주는 강력한 효능 원료로 스트레스로 인한 색소 침착 억제의 경우 7일 만에 그 효능이 발현 될 만큼 빠른 효능을 지니고 있으며, 태양 노출에 의한 피부 온도를 낮추는 효과를 지닌 특허 원료입니다.

※ 해당 효능은 원료 자체의 효능 및 효과에 해당합니다.

바이멜라 샤이닝 앰플 INGREDIENT_TRANEXAMIC ACID

TRANEXAMIC ACID 트라넥사믹애시드

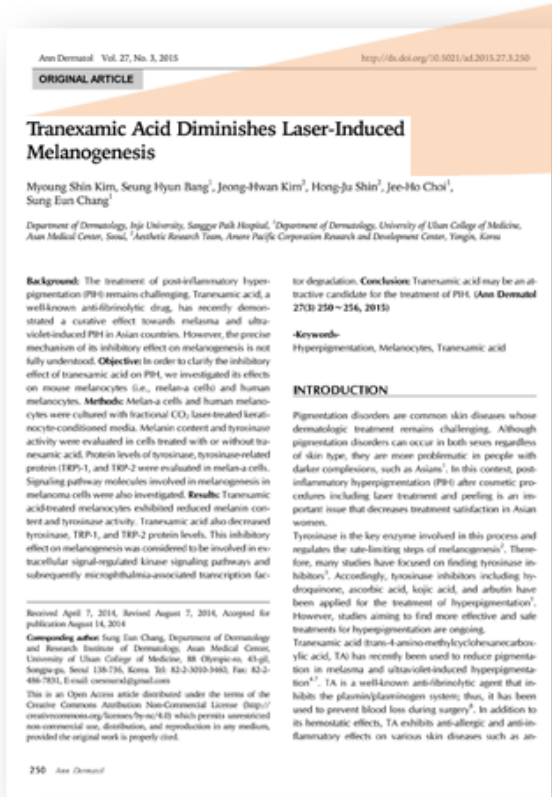

Tranexamic Acid Diminishes Laser-Induced Melanogenesis
 →(번역) 트라넥사믹애시드가 햇빛에 노출되어 생성된 말라닌을 약화시킵니다.

임상실험을 통해 얻어낸 결과로 간반기미의 경우 개선 효과가 매우 뛰어난 것으로 보고되고 있습니다.

논문에 소개된 트라넥사믹산(Tranexamicacid)의 기미치료 효과 연구

※ 해당 효능은 원료 자체의 효능 및 효과에 해당합니다.

바이멜라 샤이닝 앰플 _ BLUE COMPLEX

BLUE COMPLEX 블루 콤플렉스

특허등록 국가: 대한민국



보리지추출물



캐모마일꽃/잎추출물



수레국화추출물



라벤더수



히아신스 추출물



클라리 추출물

피부 보습 및 피부 진정에 도움을 주는 추출물로서 보리지, 수레국화, 라벤더, 캐모마일, 히아신스, 클라리의 6종 증류액을 함유하고 있는 특허 성분으로 흔히 피부 변화에 따라 발생하는 피부의 당김, 거칠음, 탄력부족 등의 피부 건조 현상 개선에 도움을 주며 피부 노화 방지에 도움을 줍니다.

※ 해당 효능은 원료 자체의 효능 및 효과에 해당합니다.

바이멜라 샤이닝 앰플 _ IPOMOEA HEDERACEA CALLUS CULYUTE EXTRACT

IPOMOEA HEDERACEA CALLUS CULYUTE EXTRACT 미국나팔꽃캘러스배양추출물

특허등록 국가: 대한민국



나팔꽃의 씨앗인 흑축추출물은 천연미백물질로 연구개발 되고 있는 물질로 기존 미백 물질인 코직산 (Kojic acid) 알부틴 (Arbutin)과의 비교 실험에서 코직산보다는 약 4배, 알부틴보다는 약 20배 정도의 효과가 좋은 것으로 확인되어 새로운 미백 소재로 떠오르고 있습니다.

※ 해당 효능은 원료 자체의 효능 및 효과에 해당합니다.

바이멜라 샤이닝 앰플 INGREDIENT_Total Collagen Booster

Total Collagen Booster 탄력 개선 특허원료

특허등록 국가: 대한민국, 미국, 유럽연합, 일본

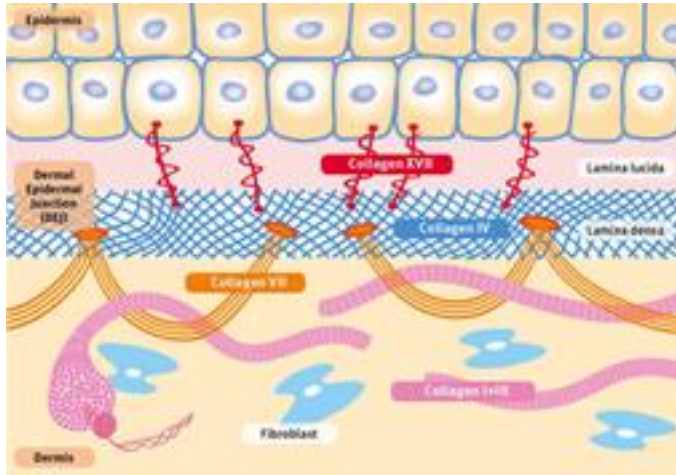

주요 펩타이드 콤비네이션이 피부 층을 구성하는 5개의 콜라겐들의 합성을 도와 진피부터 촘촘하게 다져주어 전체적인 피부를 매끄럽고 탄탄하게 만들어 줍니다.

※ 해당 효능은 원료 자체의 효능 및 효과에 해당합니다.

바이멜라 샤이닝 앰플 _ Solanum Lycopersicum (Tomato) Callus Culture Extrac

Solanum Lycopersicum (Tomato) Callus Culture Extract 토마토캘러스배양추출물

특허등록 국가: 대한민국



- 특허등록 10-1107925 토마토 캘러스 추출물을 함유하는 화장료 조성물
- 토마토는 carotenoid 성분인 lycopene (천연항산화제) 함유

피부 미백 및 항산화 효과가 있어 피부재생 및 피부진정에 효과가 있습니다.

※ 해당 효능은 원료 자체의 효능 및 효과에 해당합니다.

바이멜라 샤이닝 앰플 사용방법_ HOW TO USE

사용방법

- 본 품 적당량을 도포한 후 15~20분 후 떼어냅니다.
떼어낸 부분이 밝아졌는지 확인해보세요!



메르헨 바이멜라 스팟패치 뷰티 팁 (Beauty Tip) - 함께 사용하면 좋아요!

스페셜 케어 제품인 메르헨 바이멜라 스팟 패치를 함께 사용하시면 기미케어에 더욱 효과적입니다.

Day & Night

아침, 저녁 매일 사용하세요!



메르헨 바이멜라 사이닝 앰플 30 ml

Night

스페셜 케어 제품으로 매일 저녁에 사용하세요!



메르헨 바이멜라 스팟 패치 30 ml

○ 저녁 세안 후 피부고민이 있는 부위에 사용 하시고 다음 단계에 메르헨 바이멜라 사이닝 앰플로 관리해주세요!

MARCHEN

Thank you!



Cnkcosmedical Co., Ltd. 124, Aenggogae-ro 556beon-gil, Namdong-gu, Incheon, Republic of Korea
Tel.: 032-819-2635, Fax. 032-811-2635, E-mail: cnkcos@naver.com

Copyrights@Cnkcosmedical Co., Ltd. All Rights Reserved (본 문서의 무단 배포 및 사용을 금합니다.)